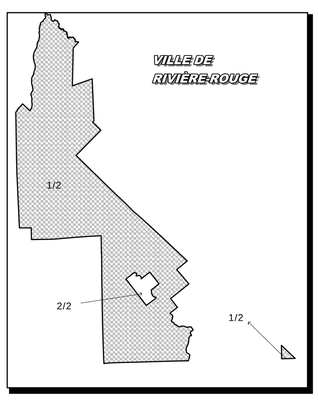

Plan 1/2

Ville de Rivière-Rouge

ZONAGE

Échelle: 1:30 000

- Agrandissement "A" -
Échelle: 1:15 000

- Agrandissement "B" -
Échelle: 1:10 000

- Agrandissement "C" -
Échelle: 1:6 000

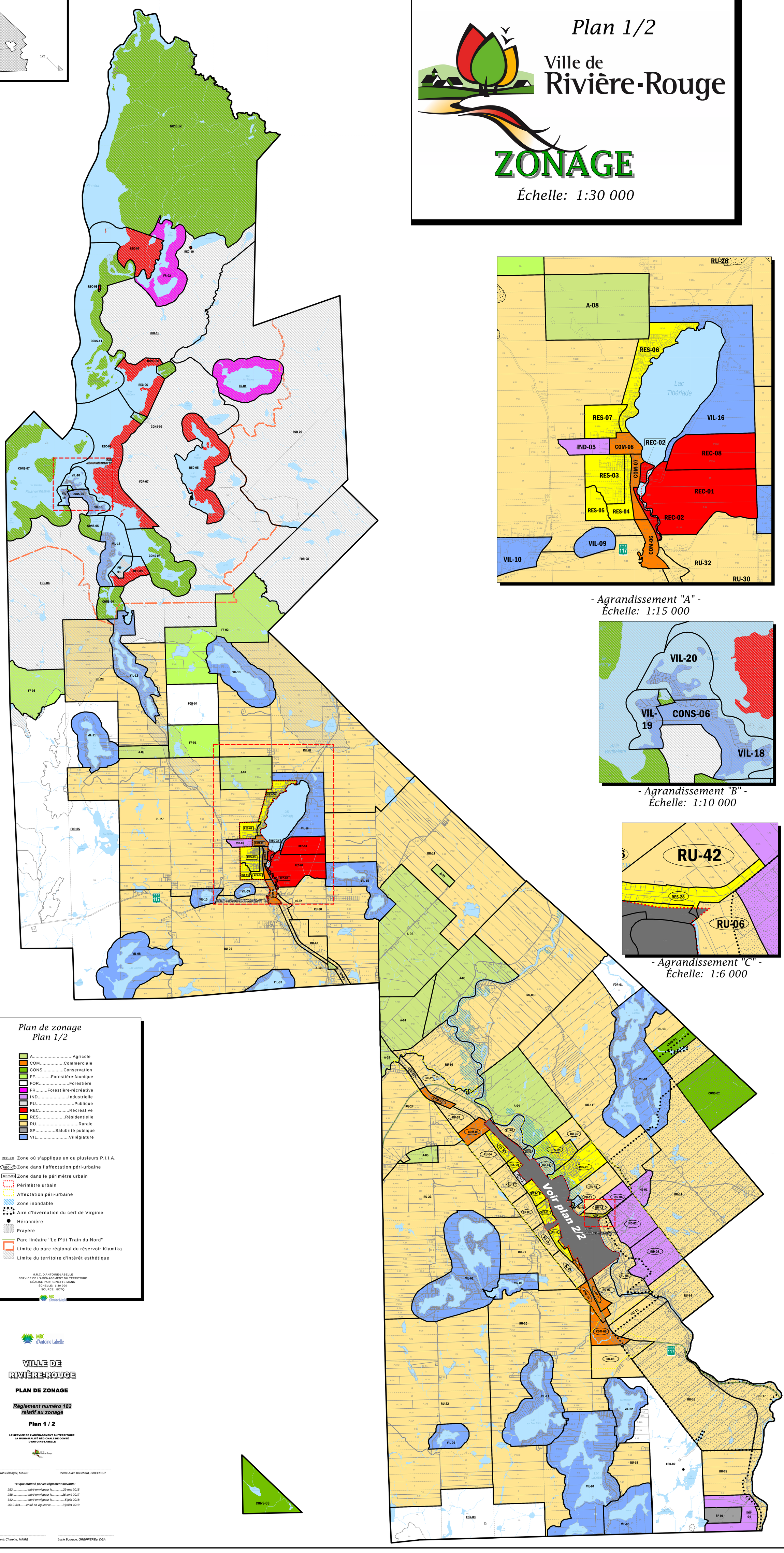

Plan de zonage
Plan 1/2

- A.....Agricole
- COM.....Commerciale
- CONS.....Conservation
- FF.....Forestière-faunique
- FOR.....Forestière
- FR.....Forestière-récréative
- IND.....Industrielle
- PU.....Publique
- REC.....Récréative
- RES.....Résidentielle
- RU.....Rurale
- SP.....Salubrité publique
- VIL.....Villégiature

REC-XX Zone où s'applique un ou plusieurs P.I.I.A.
REC-XX Zone dans l'affectation péri-urbaine
REC-XX Zone dans le périmètre urbain
Périmètre urbain
Affectation péri-urbaine
Zone inondable
Aire d'hivernation du cerf de Virginie
Héronnière
Frayère
Parc linéaire "Le P'tit Train du Nord"
Limite du parc régional du réservoir Kiamika
Limite du territoire d'intérêt esthétique

M.R.C. D'ANTOINE-LABELLE
SERVICE DE L'AMÉNAGEMENT DU TERRITOIRE
RÉALISÉ PAR : GINETTE MANN
ÉCHELLE : 1:30 000
SOURCE : ADTQ

MRC d'Antoine-Labelle

VILLE DE RIVIÈRE-ROUGE

PLAN DE ZONAGE

Règlement numéro 182 relatif au zonage

Plan 1 / 2

LE SERVICE DE L'AMÉNAGEMENT DU TERRITOIRE LA MUNICIPALITÉ RÉGIONALE DE COMTÉ D'ANTOINE-LABELLE

Déborah Bélanger, MAIRE *Pierre-Alain Bouchard, GREFFIER*

Tel que modifié par les règlement suivants:

252.....entré en vigueur le.....29 mai 2015
286.....entré en vigueur le.....26 avril 2017
312.....entré en vigueur le.....5 juin 2018
2019-341.....entré en vigueur le.....3 juillet 2019

Certifié par:

Denis Charette, MAIRE *Lucie Bourque, GREFFIÈRE/et DGA*